L'aranha de calabrun

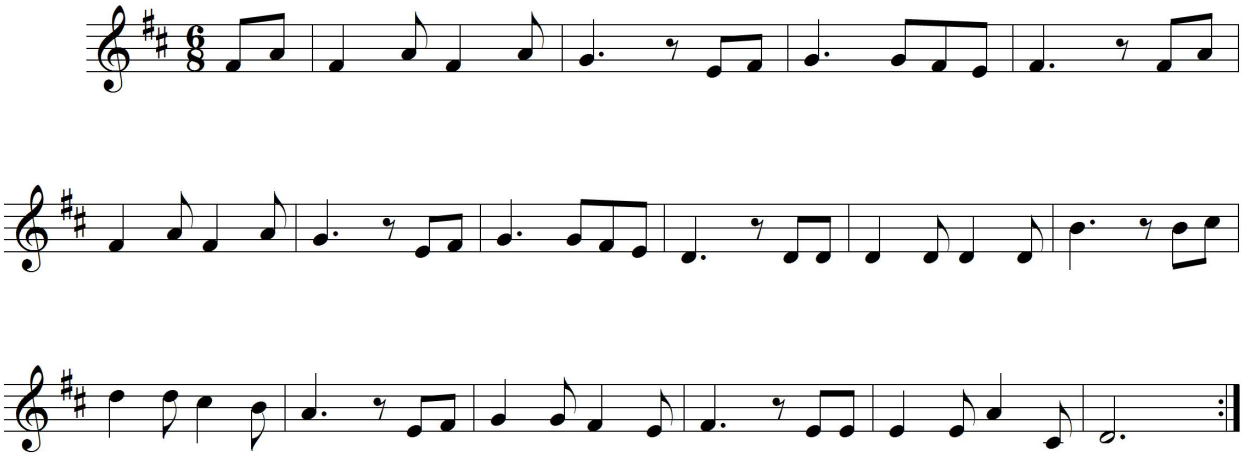

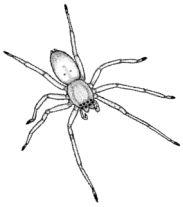

L’aranha de calabrun
Calabrun e calabruna,
Cala au vèspre son filat,
Pèr prene lo clar de luna.

Fa de tela
Son estèla
E crèi que ne paliràn
Las ensenhas dau cèu grand. (bis)

Traduction:

L’araigné du soir,
Crépuscule et crépuscule,
Dans le soir tend son filet,
Pour prendre le clair de lune.
Fait de toile
Son étoile
Et croit bien qu’en pâliront
Au ciel les constellations.

Max Rouquette

(1908-2005)