Mes petits souliers

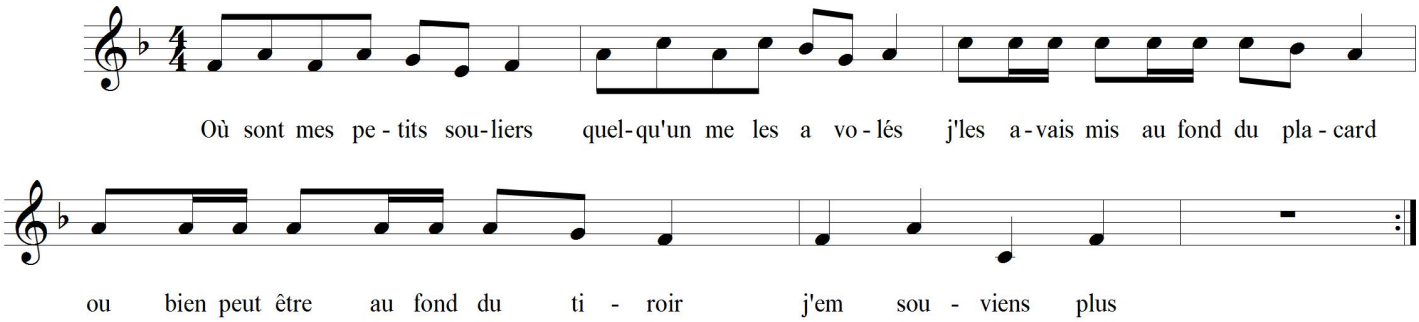

Où sont mes petits souliers ?
Quelqu'un me les a volés
je les avais mis au fond du placard
Ou alors au fond du tiroir
Je m'en souviens plus